

IES ZORRILLA



INFORMACIÓN FAMILIAS

MARZO 2024

EDUCACIÓN SECUNDARIA OBLIGATORIA - ESO



IES ZORRILLA OFERTA EDUCATIVA

- ✓ Proyecto Educativo del Centro
- ✓ Objetivos del Proyecto Educativo
- ✓ Objetivos Equipo Directivo
- ✓ Comunidad Educativa
- ✓ Oferta Educativa del Instituto
- ✓ Reconocimientos Instituto Zorrilla
- ✓ Proceso de admisión
- ✓ Actividades Complementarias
- ✓ Instalaciones

PROYECTO EDUCATIVO DEL CENTRO



Estos son los valores que intentamos transmitir a nuestros alumnos:

- ✓ LIBERTAD
- ✓ SOLIDARIDAD
- ✓ RESOLUCIÓN PACÍFICA DE LOS CONFLICTOS
- ✓ RESPETO A LAS DIFERENCIAS
- ✓ IGUALDAD DE DERECHOS Y OPORTUNIDADES ENTRE HOMBRES Y MUJERES
- ✓ RESPONSABILIDAD Y ESFUERZO
- ✓ TRABAJO COLABORATIVO
- ✓ COMPETENCIA SOCIAL: Saber estar, saber hacer, saber ser.
- ✓ PENSAMIENTO CRÍTICO Y CREATIVO

OBJETIVOS DEL PROYECTO EDUCATIVO DEL CENTRO



- ✓ Facilitar el desarrollo personal del alumnado y su integración social
- ✓ Educar en valores (respeto, responsabilidad, esfuerzo, hábitos de trabajo y estudio)
- ✓ Desarrollar la excelencia en el aprendizaje y el fomento al emprendimiento
- ✓ Mejorar la comprensión lectora de los alumnos/as, la organización e interpretación adecuada de la información
- ✓ Fomentar el estudio de las lenguas extranjeras y la internacionalización de los alumnos/as mediante intercambios.
- ✓ Coordinar el proceso educativo de los alumnos que acceden al Instituto con los Colegios de Primaria y facilitar la continuidad con las Universidades, Centros de Formación Profesional, y Centros de Adultos para los alumnos que terminan sus estudios en el Instituto.
- ✓ Utilizar las TIC tanto en la gestión, comunicación y proceso educativo, para mejorar los aprendizajes y los resultados académicos del alumnado.

OBJETIVOS DEL EQUIPO DIRECTIVO

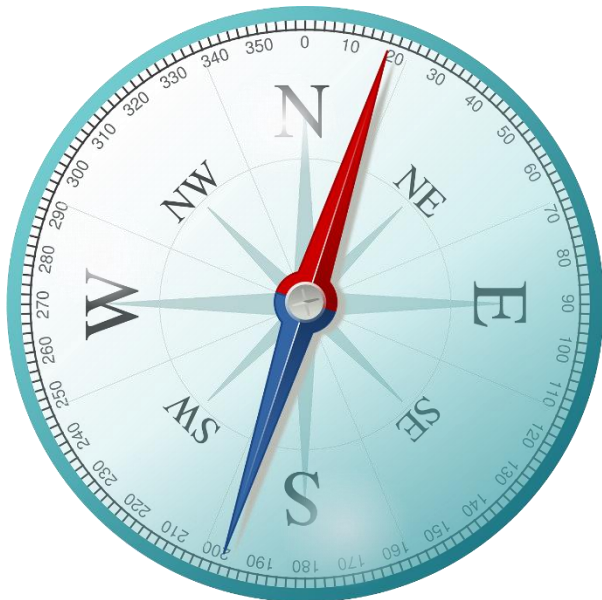

Los objetivos del Equipo Directivo para el IES Zorrilla son:

- ✓ Mantener los resultados académicos
- ✓ Evitar el absentismo escolar
- ✓ Optimizar la organización y el funcionamiento del centro
- ✓ Mantener el buen estado de los edificios del Instituto y modernizar sus instalaciones y medios
- ✓ Incrementar los recursos materiales de que dispone el centro
- ✓ Mantener actualizada la página web
- ✓ Fomentar los nuevos canales de comunicación entre las familias y el profesorado
- ✓ Dar solución a los problemas del día a día

COMUNIDAD EDUCATIVA



La colaboración entre los miembros de la comunidad educativa es fundamental para conseguir el objetivo común **“ EDUCAR ”**

- ✓ Equipo Directivo
- ✓ Claustro de Profesores
- ✓ Personal de administración y servicios
- ✓ Alumnado
- ✓ Familias
- ✓ Instituciones



COMUNIDAD EDUCATIVA EQUIPO DIRECTIVO

Actualizar el IES Zorrilla al siglo XXI, conservando su esencia

Director	Miguel Sánchez Gallego
Secretario	Diego Gómez carnero
Jefe de Estudios Diurno	Sonia Ruiz Jiménez
Jefe de Estudios Nocturno	Fernando Izquierdo Gil
Jefe de Estudios Adjuntos	Claudio Marcos Medina
	Teresa Gallo Fuertes
	Félix Medina París

COMUNIDAD EDUCATIVA CLAUSTRO DE PROFESORES

- ✓ Alta cualificación profesional y experiencia acreditada
- ✓ La mayoría del profesorado tiene destino definitivo en el centro
- ✓ Formación continua
 - Planes de Formación en el Centro
 - Cursos de Perfeccionamiento del Profesorado (CFIE, CSFP)
 - Erasmus +
- ✓ Profesorado comprometido con el centro
- ✓ Profesorado motivado
- ✓ El Instituto participa con la Universidad de Valladolid, Universidad Europea Miguel de Cervantes, Universidad Isabel I, en el Máster de Profesorado de Educación Secundaria y Bachillerato
- ✓ Buena convivencia en la comunidad educativa
- ✓ El centro tiene prestigio educativo en la ciudad
- ✓ Resultados académicos excelentes en la EBAU y titulación en 4ºESO



COMUNIDAD EDUCATIVA ALUMNADO

Representativo de la sociedad actual de la ciudad de Valladolid

- ✓ Heterogéneo por edad, por estudios, por intereses y motivaciones
- ✓ Centro de atención preferente al alumnado con discapacidad motórica
- ✓ IES catalogado como centro de Deporte de Elite para acoger alumnos de alto rendimiento deportivo

El alumnado en la ESO proviene principalmente:

- Colegio García Quintana
- Colegio García Lorca
- Colegio Cardenal Mendoza
- Colegio Macías Picavea
- Colegio Isabel La Católica
- Colegio León Felipe
- Colegio Gonzalo de Berceo

Alumnado en el Bachillerato:

- IES Zorrilla
- Colegios concertados del entorno

Alumnado en el Ciclos Formativos

- Ciudad y provincia



COMUNIDAD EDUCATIVA FAMILIAS

- ✓ Representativas de la sociedad actual de la ciudad de Valladolid
- ✓ Implicadas en el proceso de enseñanza
- ✓ Estrecha colaboración con el AMPA IES Zorrilla
- ✓ Reuniones del Equipo Directivo con las familias a comienzo del curso escolar
- ✓ Compromisos Educativos del IES Zorrilla con las Familias (WEB)
- ✓ Contacto con las familias
 - Agenda escolar
 - Entrevistas con el tutor
 - Página Web IES Zorrilla
 - Plataforma Infoeduca
 - Stilus Familias
 - Correo electrónico



COMUNIDAD EDUCATIVA INSTITUCIONES

- ✓ Junta de Castilla y León
- ✓ Ministerio de Educación
- ✓ Ayuntamiento de Valladolid
- ✓ Diputación Provincial
- ✓ Universidad de Valladolid
- ✓ Biblioteca Municipal
- ✓ Biblioteca Castilla y León
- ✓ Policía Municipal
- ✓ Policía Nacional
- ✓ Asociación de Amigos del IES Zorrilla



COMUNIDAD EDUCATIVA INSTITUCIONES

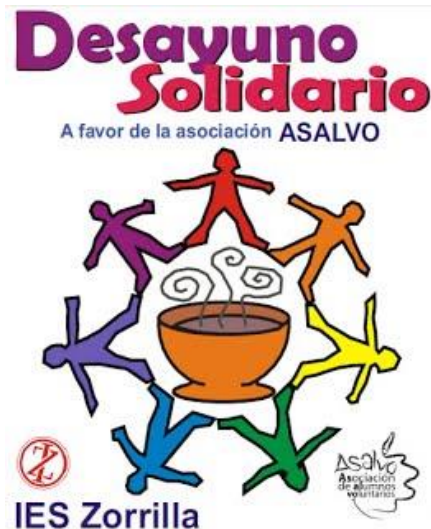

- ✓ AMPA IES Zorrilla
- ✓ Asociación ASALVO
- ✓ ONG
- ✓ Médicos del Mundo
- ✓ Banco de alimentos



CONTACTO:

ampa1zorrilla@gmail.com



OFERTA EDUCATIVA IES ZORRILLA

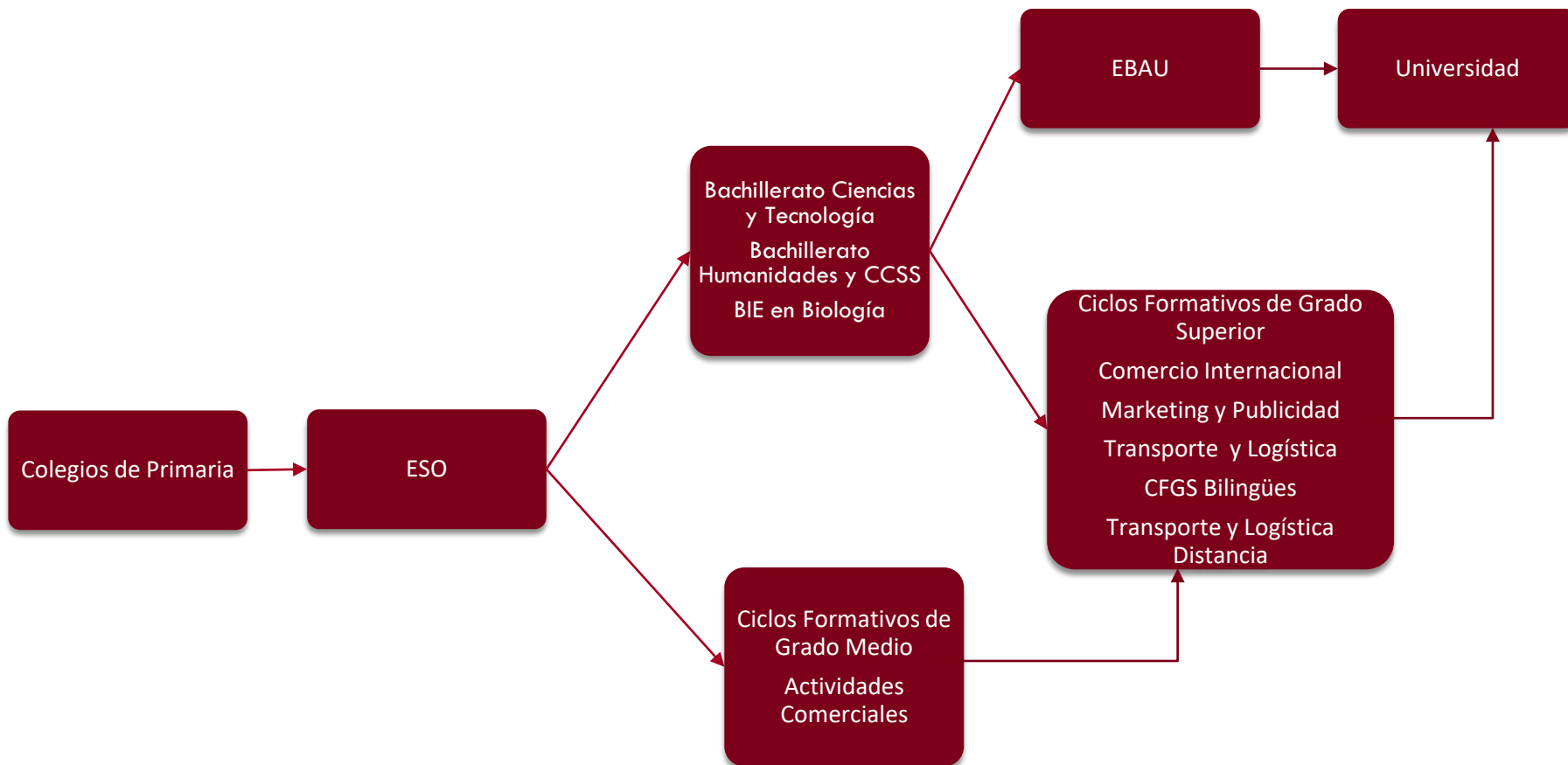

OFERTA EDUCATIVA IES ZORRILLA EDUCACIÓN SECUNDARIA OBLIGATORIA

FINALIDAD DE LA ETAPA PARA EL ALUMNADO

- ✓ Personas educadas, responsables y autónomas
- ✓ Desarrollen sus capacidades
- ✓ Fomentar en los alumnos los hábitos de trabajo y estudio
- ✓ Adquieran los elementos básicos de la cultura
- ✓ Competentes para el ejercicio de derechos y deberes en la vida adulta
- ✓ Obtención del Título de Graduado en ESO

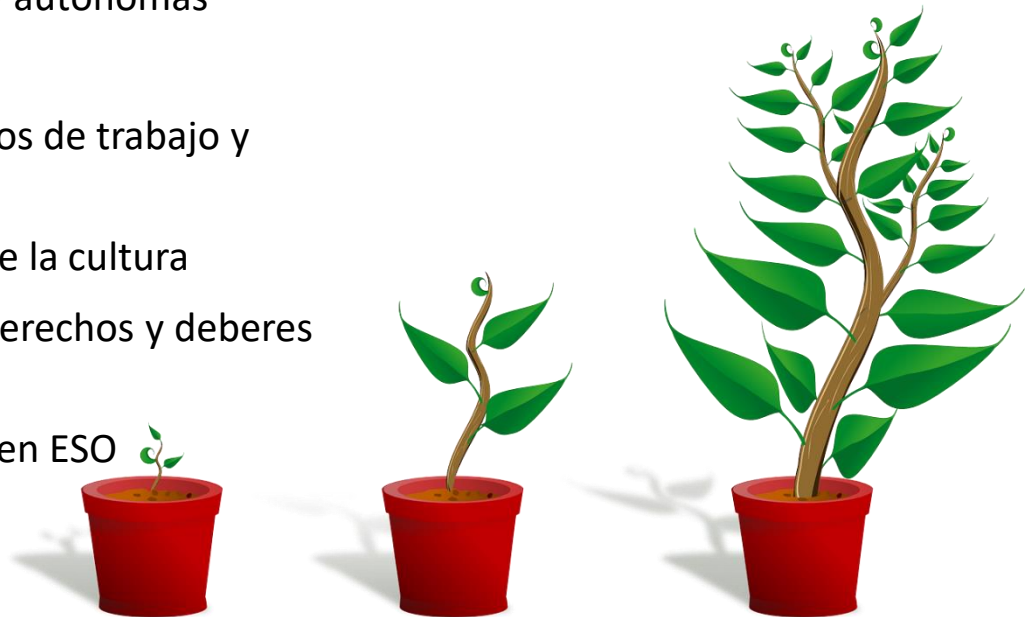



OFERTA EDUCATIVA IES ZORRILLA

EDUCACIÓN SECUNDARIA OBLIGATORIA

HORARIO DEL CENTRO								
	1ª	2ª	3ª	RECREO	4ª	5ª	6ª	7ª
MAÑANA	8:15	9:10	10:05	10:55	11:25	12:20	13:15	14:10
	9:05	10:00	10:55	11:25	12:15	13:10	14:05	15:00
	N0	N1	N2	N3	RECREO	N4	N5	N6
TARDE	15:00	15:45	16:40	17:30	18:20	18:50	19:40	20:30
	15:45	16:40	17:30	18:20	18:50	19:40	20:30	21:20



OFERTA EDUCATIVA IES ZORRILLA EDUCACIÓN SECUNDARIA OBLIGATORIA ALUMNADO MATRICULADO DIURNO

CURSO 2023-2024	ALUMNOS	GRUPOS	RATIO
1º ESO	126	5	23
2º ESO	113	5	22
3º ESO	132	5+2 DIVER	23
4º ESO	113	4+1 DIVER	27
TOTAL ESO	484	22	



OFERTA EDUCATIVA IES ZORRILLA BACHILLERATO ALUMNADO MATRICULADO DIURNO

CURSO 2023-2024	ALUMNOS	GRUPOS	RATIO
1º BACHILLERATO CIENCIAS	92	3	30
1º BACHILLERATO BIE	9		
1º BACHILLERATO HUMANIDADES	60	3	20
2º BACHILLERATO CIENCIAS	103	3	31
2º BACHILLERATO BIE	12		
2º BACHILLERATO HUMANIDADES	64	2	30
TOTAL BACHILLERATO	319	11	

Porcentaje aprobados en la EBAU curso 2022-2023 **100 %**



OFERTA EDUCATIVA IES ZORRILLA CICLOS FORMATIVOS ALUMNADO MATRICULADO DIURNO

CURSO 2023-2024	ALUMNOS	GRUPOS	RATIO
1º Actividades comerciales	26	1	26
2º Actividades comerciales	18	1	18
TOTAL ACGM	44	2	

OFERTA EDUCATIVA IES ZORRILLA EDUCACIÓN SECUNDARIA OBLIGATORIA

1º ESO



- ✓ Plan de Acogida
- ✓ Plan de Acción Tutorial
- ✓ Plan de Atención a la Diversidad
- ✓ Programa Releo +
- ✓ Infoeduca
- ✓ STILUS FAMILIAS
- ✓ Control de las faltas de asistencia
- ✓ Reuniones con las familias al inicio del curso escolar
- ✓ Agrupamientos de alumnos:
 - Optativas elegidas
 - Indicaciones realizadas por los colegios de primaria
- ✓ Integración en el Instituto Zorrilla
- ✓ El alumnado de 1º y 2º ESO permanecen en el centro en el recreo
- ✓ Recreos vigilados por profesores
- ✓ Amplia oferta de optativas e itinerarios

PROGRAMA RELEO

I.E.S. Zorrilla Valladolid

DATOS DEL CENTRO

CENTRO DE ENSEÑANZA HISTÓRICO DE CASTILLA Y LEÓN
Plaza de San Pablo 3 - 47011 Valladolid, España
Tfno: 863 355090 - Twitter: @ieszorrilla
Información sobre localización y acceso al centro
Cuentas de correos electrónicos del centro
Cuentas de correos electrónicos del profesorado curso 2022-2023

IES ZORRILLA ELEGIDO MEJOR INSTITUTO DE VALLADOLID

Según la aplicación [micole.net](#), que cada curso académico publica un ranking con los mejor colegios e institutos valorados en base a ciertos criterios de los usuarios, El IES Zorrilla ha sido elegido el mejor instituto de Valladolid en los cursos 2022 y 2023.

La plataforma analiza más de 34.000 guarderías, colegios e institutos de España, entre los que se encuentran, como no puede ser de otra manera, los de Castilla y León

[Enlace a la noticia en Tribuna Valladolid](#) [Enlace a la noticia en El español](#)

OFERTA EDUCATIVA IES ZORRILLA EDUCACIÓN SECUNDARIA OBLIGATORIA

IES ZORRILLA - VALLADOLID (VALLADOLID)

Datos Generales

Tipo de entidad: CENTRO DOCENTE
 Tipo de centro: INSTITUTO DE EDUCACIÓN SECUNDARIA
 Código del centro: 47004815

Titularidad: Centro público
 Dirección: 1/2 DE SAN VÍCTOR, 3
 47011 VALLADOLID (VALLADOLID)
 983385000 47004815@educa.jcyl.es
 983377005 http://ieszorrilla.centro.educa.jcyl.es

Reconocimientos

- LEO-TIC
- COO/Ca TIC- Nivel 4- Avanzado

Servicios y recursos

- Jornada Continua
- Transporte
- Infraestruct.
- Centro Bilingüe INGLÉS (PROYECTO BILINGÜE DE CARÁCTER EXPERIMENTAL, MÓDULOS EN IDIOMAS EUROPEOS) en Ciclo Formativo de FP de Grado Superior - Comercio Internacional
- Centro Bilingüe INGLÉS (PROYECTO BILINGÜE DE CARÁCTER EXPERIMENTAL, MÓDULOS EN IDIOMAS EUROPEOS) en Ciclo Formativo de FP de Grado Superior - Marketing y Publicidad
- Centro Bilingüe INGLÉS (PROYECTO BILINGÜE DE CARÁCTER EXPERIMENTAL, MÓDULOS EN IDIOMAS EUROPEOS) en Ciclo Formativo de FP de Grado Superior - Transporte y Logística

Centros de referencia

- CHT: CHT DE VALLADOLID

Enseñanzas

- Educación Secundaria Obligatoria
 - Educación Secundaria Obligatoria (LOMCE: 2º y 4º) (LOMCE: 1º y 2º)
 - con Prog. de Mañana para Mejora del Aprendizaje y Rendimiento Educativo
 - Diversificación Curricular
- Bachillerato
 - Bachillerato de Ciencias (a distancia)
 - Bachillerato de Investigación Localizada
 - Ordinario
 - Bachillerato de Ciencias y Tecnología
 - Bachillerato de Investigación Localizada
 - Ordinario
 - Bachillerato de Humanidades y Ciencias Sociales - Ordenario
 - Bachillerato de Humanidades y Ciencias Sociales (a distancia) - Ordenario
- Ciclo Formativo de FP de Grado Medio
 - CF-M - Actividades Comerciales - Presencial
- Ciclo Formativo de FP de Grado Superior
 - CF-GS - Comercio Internacional - Presencial
 - CF-GS - Marketing y Publicidad - Presencial
 - CF-GS - Transporte y Logística
 - Presencial
 - On-line

1º ESO

- ✓ Plan de Lectura
 - Lectura en el aula
 - Charlas con escritores
 - Exposiciones
- ✓ Biblioteca
 - Horario diurno y vespertino
 - Biblioteca con préstamo digital
- ✓ Proyecto Biblioteca 2030. Biblioteca de Futuro
- ✓ Certificación TIC IV AVANZADO
- ✓ Plan Leo TIC
- ✓ Radio Escolar Zradio (Recreos)
- ✓ Semana Musical
- ✓ Deporte Escolar
- ✓ Semana de la Nieve 4º ESO





OFERTA EDUCATIVA IES ZORRILLA EDUCACIÓN SECUNDARIA OBLIGATORIA



Departamento de Orientación.

- ✓ Tres Orientadores, ATE, PT, AL, Profesorado Compensatoria, PT de Servicios a la Comunidad,
- ✓ Programa PROA+ (1º y 2º ESO)
- ✓ Programa de Diversificación 3º ESO
- ✓ Programa de Diversificación 4º ESO
- ✓ Programa Éxito Educativo 1ºESO
- ✓ Programa Éxito Educativo Acompañamiento a la Titulación 4º ESO
- ✓ Orientación Académica y Profesional
- ✓ Actividades complementarias
- ✓ Enfermero
- ✓ Fisioterapeuta

OFERTA EDUCATIVA IES ZORRILLA EDUCACIÓN SECUNDARIA OBLIGATORIA OPTATIVAS 1º ESO Y 2º ESO



- ✓ Segundo Idioma
 - ✓ Francés
 - ✓ Alemán
- ✓ Conocimiento de Lengua
- ✓ Conocimiento de Matemáticas



Fomentar idiomas extranjeros
Auxiliar de conversación para alemán
Recreos con idioma Alemán y Francés
Intercambios escolares con Francia e Italia

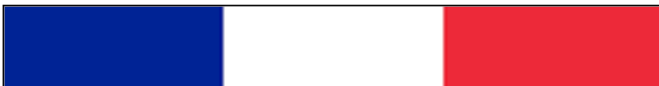



OFERTA EDUCATIVA IES ZORRILLA EDUCACIÓN SECUNDARIA OBLIGATORIA 1º ESO

Materias Comunes	Lengua Castellana y Literatura (4h) Matemáticas (4h) 1ª Lengua extranjera: Inglés (4h) Geografía e Historia (3h) Biología y Geología (3h) Educación Física (2 h) Educación Plástica y Visual (3h) Tecnología y Digitalización (3h) Tutoría (1h)	
Materias Optativas	<input type="checkbox"/> Religión <input type="checkbox"/> MAE	Elegir una
	<input type="checkbox"/> 2ª Lengua Extranjera: Francés <input type="checkbox"/> 2ª Lengua Extranjera: Alemán <input type="checkbox"/> Conocimiento de Lenguaje (CLEN) <input type="checkbox"/> Conocimiento de Matemáticas (CMAT) (CLEN y CMAT se cursarán por indicación del departamento de Orientación o del grupo de profesores).	Elegir una



OFERTA EDUCATIVA IES ZORRILLA EDUCACIÓN SECUNDARIA OBLIGATORIA 2º ESO

Materias Comunes	Lengua Castellana y Literatura (4h) Matemáticas (4h) 1ª Lengua extranjera: Inglés (4h) Geografía e Historia (3h) Física y Química (3h) Educación Física (2 h) Música (3h) Cultura Clásica (3h) Tutoría (1h)	
Materias Optativas	<input type="checkbox"/> Religión <input type="checkbox"/> MAE	Elegir una
	<input type="checkbox"/> 2ª Lengua Extranjera: Francés <input type="checkbox"/> 2ª Lengua Extranjera: Alemán <input type="checkbox"/> Conocimiento de Lenguaje (CLEN) <input type="checkbox"/> Conocimiento de Matemáticas (CMAT) (CLEN y CMAT se cursarán por indicación del departamento de Orientación o del grupo de profesores).	Elegir una



OFERTA EDUCATIVA IES ZORRILLA EDUCACIÓN SECUNDARIA OBLIGATORIA 3º ESO

Materias Comunes	Lengua Castellana y Literatura 1ª Lengua extranjera: Inglés Geografía e Historia Biología y Geología Física y Química Matemáticas Educación en valores Cívicos y Éticos Tutoría Educación Física Tecnología y Digitalización	
Materias Optativas	<input type="checkbox"/> Educación Plástica y Visual <input type="checkbox"/> Música	Elegir una
	<input type="checkbox"/> Religión <input type="checkbox"/> MAE	Elegir una
	<input type="checkbox"/> Iniciación a la actividad emprendedora y empresarial <input type="checkbox"/> 2ª Lengua Extranjera: Francés <input type="checkbox"/> 2ª Lengua Extranjera: Alemán <input type="checkbox"/> Taller de Artes plásticas (Sólo si cursan Educación Plástica) <input type="checkbox"/> Taller de Expresión musical <input type="checkbox"/> Control y robótica (Sólo si cursan Tecnología) <input type="checkbox"/> Resolución de problemas (Sólo opción académicas) <input type="checkbox"/> CLEN o CMAT solo si el alumnado no ha promocionado o si habiendo promocionado, no ha superado la materia de Lengua castellana y Literatura y/o Matemáticas.	Elegir una



OFERTA EDUCATIVA IES ZORRILLA EDUCACIÓN SECUNDARIA OBLIGATORIA 4º ESO

Materias Comunes	Lengua Castellana y Literatura 1ª Lengua extranjera: Inglés Geografía e Historia Biología y Geología Tutoría Educación Física		
Elegir una opción	<input type="checkbox"/> Física y Química + Biología y Geología <input type="checkbox"/> Física y Química + Economía y Emprendimiento <input type="checkbox"/> Latín + Economía y Emprendimiento		
Matemáticas B			
Matemáticas A	Latín + Economía y Emprendimiento		
Materias Optativas	<input type="checkbox"/> Digitalización <input type="checkbox"/> Expresión Artística <input type="checkbox"/> Formación y Orientación Personal y Profesional	<input type="checkbox"/> Música <input type="checkbox"/> 2ª Lengua Extranjera: Francés <input type="checkbox"/> 2ª Lengua Extranjera: Alemán <input type="checkbox"/> Tecnología	Elegir una
	<input type="checkbox"/> CLEN <input type="checkbox"/> CMAT <input type="checkbox"/> Cultura Científica <input type="checkbox"/> Cultura Clásica <input type="checkbox"/> Educación Financiera <input type="checkbox"/> Formación para la Empresa y el empleo	<input type="checkbox"/> Geografía Económica <input type="checkbox"/> Laboratorio de Ciencias <input type="checkbox"/> Literatura Universal <input type="checkbox"/> Programación Informática <input type="checkbox"/> Taller de Artes escénicas <input type="checkbox"/> Taller de Filosofía	Elegir una
	<input type="checkbox"/> Religión <input type="checkbox"/> MAE		Elegir una



RECONOCIMIENTOS

Orden de EFP/119/2022, de 13 de enero, por la que se concede el ingreso en la Orden de Alfonso X el Sabio, con la categoría de Placa de Honor, a las entidades que se citan.

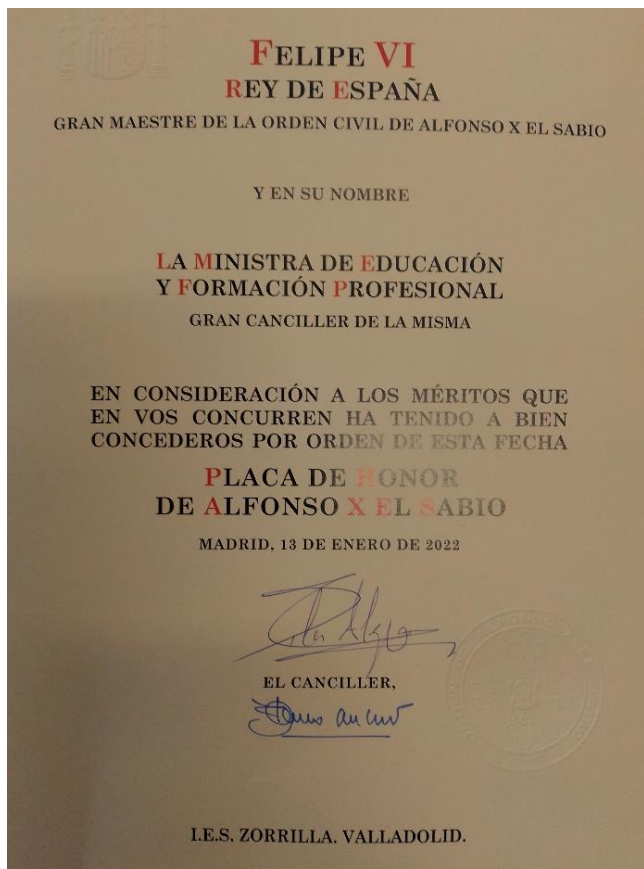

BOLETÍN OFICIAL DEL ESTADO



Núm. 48

Viernes 25 de febrero de 2022

Sec. III. Pág. 22628

Nombre	Localidad - Provincia
I.E.S. Ramón y Cajal.	Huesca.
I.E.S. Virgen del Carmen.	Jaén.
I.E.S. Ramón Otero Pedrayo.	Ourense.
I.E.S. Alfonso II.	Oviedo (Asturias).
I.E.S. Plaza de la Cruz.	Pamplona/Iruña (Navarra).
I.E.S. Sánchez Cantón.	Pontevedra.
I.E.S. Fray Luis de León.	Salamanca.
I.E.S. Arcebispo Xelmírez I.	Santiago de Compostela (A Coruña).
I.E.S. Andrés Laguna.	Segovia.
I.E.S. Mariano Quintanilla.	Segovia.
I.E.S. San Isidoro.	Sevilla.
I.E.S. Antoni de Martí i Franquès.	Tarragona.
I.E.S. Vega del Turia.	Teruel.
I.E.S. El Greco.	Toledo.
I.E.S. Goya.	Zaragoza.
I.E.S. Zorrilla.	Valladolid.



RECONOCIMIENTOS

Según la aplicación Micole.net, que cada curso académico publica un ranking con los mejor colegios e institutos valorados en base a ciertos criterios de los usuarios, El IES Zorrilla ha sido elegido el mejor instituto de Valladolid en los años 2022, 2023 y 2024.

La plataforma analiza más de 34.000 guarderías, colegios e institutos de España, entre los que se encuentran, como no puede ser de otra manera, los de Castilla y León



RECONOCIMIENTOS BIE

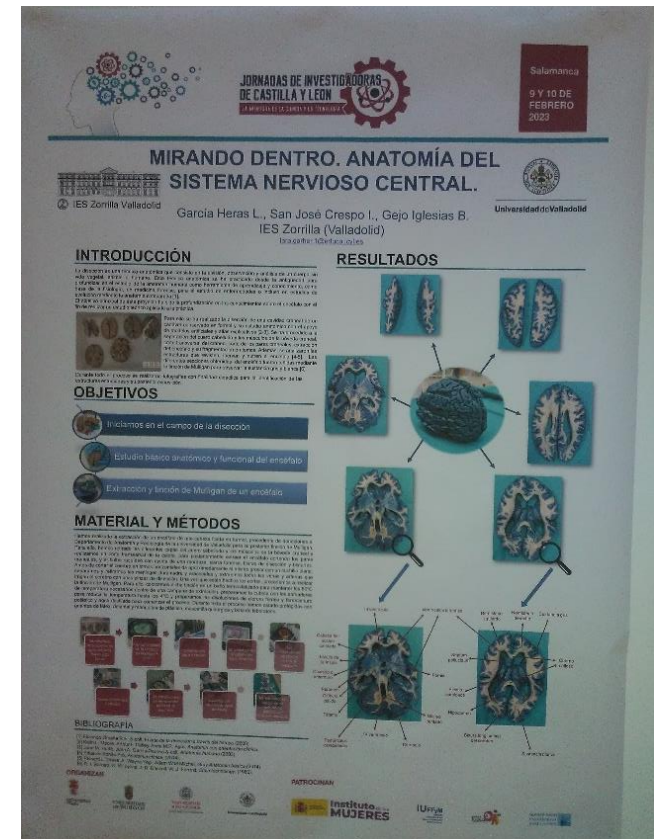

PROCESO DE ADMISIÓN

PERÍODO ORDINARIO		
ACTUACIÓN	RESPONSABLE	PLAZO
Resolución, Aprobación de UTAs, adscripción y tipificación . Publicación en el tablón de anuncios de la DP y centros y portal Educacyl.	Dirección Provincial/Centros	7 de marzo
Resolución y publicación de plazas vacantes provisionales y criterios complementarios . Publicación en el tablón de anuncios de la DP y centros y portal Educacyl.	Dirección Provincial/Centros	8 de marzo
Solicitud de plaza escolar	Interesado en el centro	Del 14 de marzo al 3 de abril hasta las 14:00 h.
Desistimientos	Interesado en el centro	Hasta 14 de mayo
Publicación de listados de baremación provisional y acta de aprobación del Consejo Escolar.	Centros	14 de mayo
Subsanación datos y reclamaciones al baremo	Interesado en el centro	Del 15 al 21 de mayo
Presentación de solicitudes fuera de plazo	Interesado en el centro	Del 4 de abril hasta el 21 de mayo
Resolución plazas vacantes definitivas . Publicación en el tablón de anuncios de la DP y centros y portal Educacyl.	Dirección Provincial/Centros	24 de mayo
Sorteo para la resolución de empates del período ordinario	DGPOEE	30 de mayo (a las 10:00)
Publicación unidades familiares posiblemente desagrupadas	Dirección Provincial	6 de junio
Familias desagrupadas: contactar con la comisión de escolarización	Interesado en la DP	Del 6 al 10 de junio (hasta las 14:00 h)
Familias desagrupadas: ratificación, alternativas o desistimientos	Interesado en la DP	Hasta 10 de junio (a las 14:00)
Publicación de listados de adjudicación + listados de baremación definitivo .	Centros	24 de junio
Matrícula del alumnado EI – PRI:	Interesados	Del 24 al 28 de junio
Matrícula del alumnado ESO – BACH-TVA	Interesados	Del 24 de junio al 10 de julio

WEB IES ZORRILLA

The screenshot shows the website interface for IES Zorrilla. At the top, there is a navigation bar with 'Inicio', 'noticias', and 'contacto' links, along with a search bar and a 'sitio web' icon. A sidebar on the left lists various services like 'Oferta educativa', 'Admisión', 'Secretaría', etc. The main content area features a 'DATOS DEL CENTRO' section with contact information for the 'CENTRO DE ENSEÑANZA HISTÓRICO DE CASTILLA Y LEÓN'. Below this, a prominent blue box highlights the 'ADMISIÓN DEL ALUMNADO' section, stating: 'PLAZO DE PRESENTACIÓN DE SOLICITUDES: Del 14 de marzo al 3 de abril de 2024 (hasta las 14:00h)'. At the bottom, there is a 'RELEVO +' button.



ACTIVIDADES COMPLEMENTARIAS PLAN DE LECTURA Y PLAN DE BIBLIOTECA



En el centenario del nacimiento de Miguel Delibes, exposición de sus principales libros en el instituto.



ACTIVIDADES COMPLEMENTARIAS CONFERENCIA CESAR PÉREZ GELLIDA “ NOVELA NEGRA “ DAVID TRUEBA FIRMA SUS OBRAS EN EL PARANINFO



ACTIVIDADES COMPLEMENTARIAS CONFERENCIA DE LUIS LANDERO



ACTIVIDADES COMPLEMENTARIAS SEMANA BLANCA EN ANDORRA ENERO DE 2024 VISITA MUSEO THYSSEN TEATRO CLASICO EN MERIDA



BITÁCORA del IES Zorrilla

En este enlace al blog, tenéis acceso a la información de las actividades que se están realizando en el IES Zorrilla, extraescolares, deportivas, exposiciones, entrevistas en ZRadio, convivencia, orientación, biblioteca, recitales, encuentros con escritores, viaje fin de curso...

ACTIVIDADES COMPLEMENTARIAS ACTIVIDADES CONVIVENCIA



LaROCA
MULTIAVENTURA
PALENCIA





ACTIVIDADES COMPLEMENTARIAS ZRadio

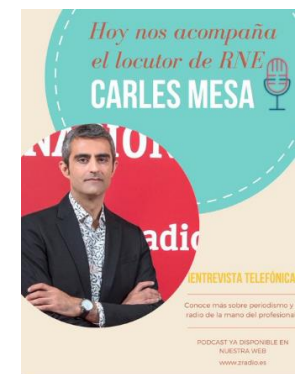

ACTIVIDADES COMPLEMENTARIAS ZRadio con Julia Otero



ACTIVIDADES COMPLEMENTARIAS DEPORTE ESCOLAR

www.ocio-sport.com
C/Miguel de Unamuno Nº1
47008 Valladolid
Teléfono: 983 248 444
Whatsapp: 983 248 444
e-mail: info@ocio-sport.com

Actividades extraescolares curso 2022-2023

I.E.S ZORRILLA

ACTIVIDAD	DÍA	HORARIO	EDADES	PLAZAS	LUGAR	PRECIO ANUAL
Ajedrez	V	18-20H	ESO Y BACHILLERATO	Min. 10	Aula IES	125 €*
Bádminton	M y J	18:35-19:30h	ESO Y BACHILLERATO	Min. 10	Polideportivo IES Zorrilla	125 €*
Baloncesto	L y X	18,35-19,30 h	INFANTILES 2009-10	Min. 10	Polideportivo IES Zorrilla	125 € *
	X y V	18,35-19,30 h	CADETE 2007-2008 JUVENIL 06-05-04-03	Min. 10	Polideportivo IES Zorrilla	125 € *
Beisbol	V	19,30-21,30 h	ESO Y BACHILLERATO	Min. 10	Polideportivo IES Zorrilla	125 €*
Fútbol Sala	L y X	19,30-20,30 h	INFANTILES 2009-10	Min. 10	Polideportivo IES Zorrilla	125 € *
	L y X	20,30-21,30 h	CCADETE 2007-2008	Min. 10	Polideportivo IES Zorrilla	125 €*
	M Y J	19,30-20,30h	CADETE 2007-2008 JUVENIL 06-05-04-03	Min. 10	Polideportivo IES Zorrilla	125 €*
	M Y J	20,30-21,30 h	JUVENILES 06-05-04-03	Min. 10	Polideportivo IES Zorrilla	125 €*
Gimnasia Rítmica	L	16,45-18,35h	ESO Y BACHILLERATO	Min. 10	Polideportivo IES Zorrilla	125 €*
Danzas Urbanas	L	16,30-17,30h	ESO Y BACHILLERATO	Min. 10	Polideportivo IES Zorrilla	88 €*
Orientación Iniciación	M	16,45-18,35h	ESO Y BACHILLERATO	Min. 10	Pista exterior y polí IES Zorrilla	125 €*
Orientación Perfeccionamiento	X	16,45-18,30h	ESO Y BACHILLERATO	Min. 10	Pista exterior y polí IES	125 €*
Patinaje Velocidad	M	16,15-18,15h	ESO Y BACHILLERATO	Min. 10	Pista exterior IES Zorrilla	125 €*
Parkour	L	17,30-18,30h	ESO Y BACHILLERATO	Min. 10	Polideportivo IES Zorrilla	100 €
Tiro con Arco	V	17-19 h	ESO Y BACHILLERATO	Min 8	Gimnasio IES Condesa	155 €*
Voleibol	L y J	16,45-17,40h	INFANTILES 09-10	Min. 10	Polideportivo IES Zorrilla	125 €*
	L y J	17,40-18,35 h	CADETE 07-08 JUVENIL 06-05-04-03	Min. 10 categoría	Polideportivo IES Zorrilla	125 €*
Skate	V	16-17 h	ESO Y BACHILLERATO	Min. 10	Pista exterior IES	88 €*
Pilates	M y J	18,30-19,30	Madres/hijos/Profes	Min, 10	Gimnasio IES La merced	80€ cuatrimestre

ACTIVIDADES COMPLEMENTARIAS VIAJE FIN DE CURSO BACHILLERATO



ACTIVIDADES COMPLEMENTARIAS GRADUACIÓN ALUMNOS BACHILLERATO



INSTALACIONES



- ✓ Edificio Histórico
- ✓ Edificio Nuevo
- ✓ Polideportivo
- ✓ Gimnasio
- ✓ Laboratorio de Física
- ✓ Laboratorio de Química
- ✓ Laboratorio de Ciencias Naturales
- ✓ Paraninfo
- ✓ Biblioteca
- ✓ Estudio de Radio
- ✓ Aulas de Informática (Cuatro)
- ✓ Armarios con portátiles
- ✓ Aulas dotadas de ordenador con conexión a internet y videoprojector
- ✓ Pizarras digitales SMART conectadas a internet
- ✓ Conectividad mediante red Wifi

INSTALACIONES

- ✓ Aula de Música
- ✓ Aulas de Plástica (Dos)
- ✓ Taller de Tecnología (Dos)
- ✓ Estudio de radio
- ✓ Aulas específicas CF
- ✓ Aula de Emprendimiento
- ✓ Patio muy amplio
- ✓ Canchas deportivas
- ✓ Fisioterapia
- ✓ Enfermería
- ✓ Baños adaptados
- ✓ Ascensores



INSTALACIONES PARANINFO



INSTALACIONES BIBLIOTECA



INSTALACIONES AULA DE MÚSICA



INSTALACIONES LABORATORIO DE QUÍMICA



INSTALACIONES LABORATORIO DE CIENCIAS NATURALES



INSTALACIONES AULA DE INFORMÁTICA AINF3



INSTALACIONES AULA DE DIBUJO



INSTALACIONES AULAS EQUIPAMIENTO SMART



INSTALACIONES PASILLO EDIFICIO ANTIGUO



INSTALACIONES EXPOSITORES EDIFICIO ANTIGUO



INSTALACIONES AULA EDIFICIO ANTIGUO



INSTALACIONES PATIO DE RECREO



INSTALACIONES PATIO DE RECREO



INSTALACIONES PASILLO EDIFICIO NUEVO



INSTALACIONES AULA DE TECNOLOGÍA



INSTALACIONES POLIDEPORTIVO



INSTALACIONES POLIDEPORTIVO ACCESO A VESTUARIOS



INSTALACIONES SALA DE FISIOTERAPIA





61

MUCHAS GRACIAS POR VUESTRA ATENCIÓN