ACTIVIDADES DE RECUPERACIÓN DE LA MATERIA DE MÚSICA DE 2º ESO PARA LOS ALUMNOS DE 3º ESO CON LA MATERIA DE MÚSICA DE 2º ESO PENDIENTE DEL CURSO ANTERIOR

Los alumnos realizaran las actividades propuestas y se las enviarán a la profesora de música, antes del día 24 de mayo de 2020, utilizando los siguientes correos electrónicos:

Ana María Villagrá Barrio	**amvillagra@educa.jcyl.es**

Las actividades se califican sobre 10 (70%trabajo y 30% interpretación de la canción de flauta).

ACTIVIDADES:

1- Elige dos de los temas que se proponen y realiza en tu cuaderno de clase un trabajo sobre ellos.

OPCIÓN 1	"Sonido y ruido. Contaminación acústica"
OPCIÓN 2	" Los instrumentos musicales. Agrupaciones instrumentales. Instrumentos del mundo"
OPCIÓN 3	"El folklore musical"

- ♪ Los trabajos debe ser escrito a mano, pero puedes incluir en él fotos, imágenes, dibujos... que te ayuden a explicar el tema.
- ♪ Los trabajos debe contener al final una aportación personal o reflexión sobre el tema, en la que des claramente tu opinión.
- ♪ La extensión de los trabajos debe ser como mínimo de dos caras cada uno, sin incluir los dibujos o las imágenes.

2- Interpretar con la flauta dulce la siguiente canción:

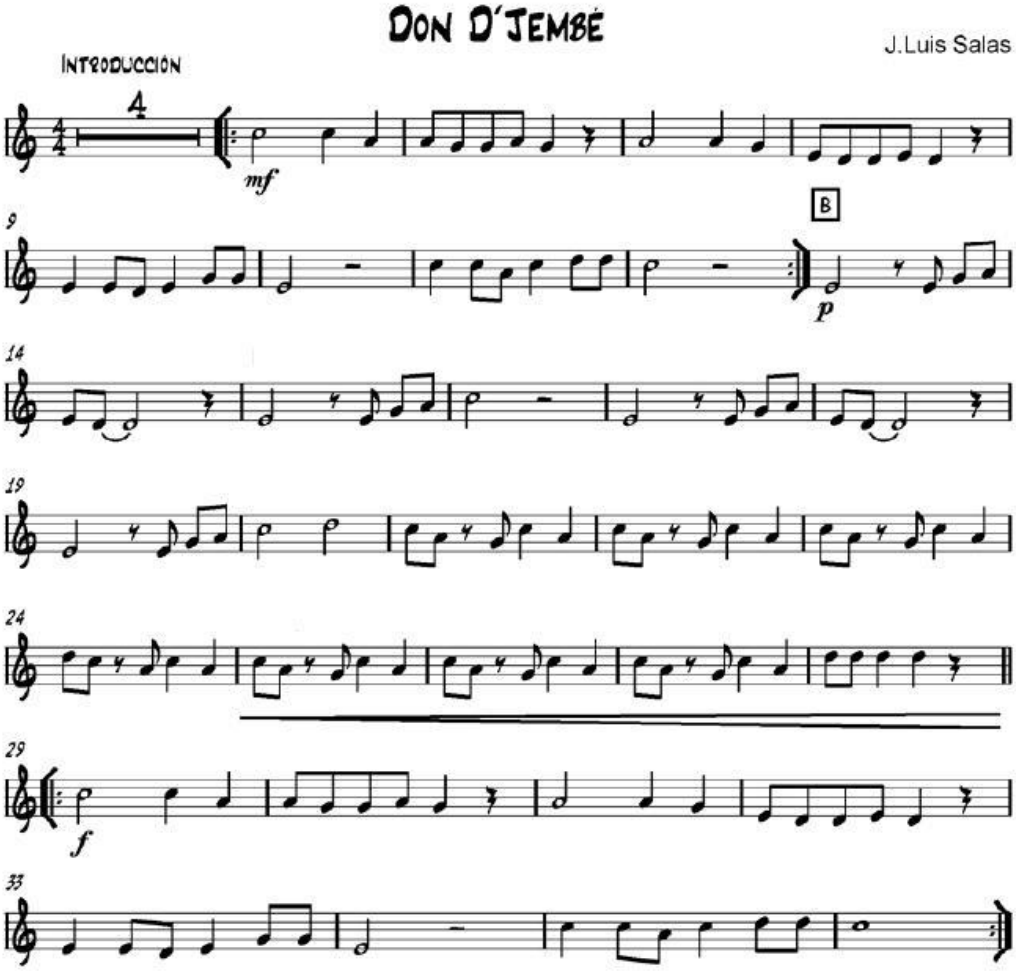

♪ Se valorará la correcta interpretación de la melodía y el ritmo.

♪ Para aprender la obra puedes apoyarte en este vídeo cuyo enlace ponemos abajo o en el CD del libro: https://www.youtube.com/watch?v=tLq2AkHXRGU

♪ **Graba tu interpretación en un vídeo y envíaselo a la profesora** para que pueda valorar la interpretación. El video puede ser grabado de la parte de las manos, pero se tiene que ver claramente que es el alumno el que interpreta la obra. El vídeo se enviará junto con el trabajo de recuperación elegido al correo de tu profesora, teniendo como **fecha límite de entrega el día 24 de mayo de 2020.**

No se admitirán entregas fuera del plazo establecido.